



ประกาศ เทศบาลตำบลเวียงพางคำ
เรื่อง ประกาศเชิญชวนเข้าเสนอราคาโครงการก่อสร้างโดยวิธีตกลงราคา จำนวน ๑ โครงการ
ตำบลเวียงพางคำ อำเภอแม่สาย จังหวัดเชียงราย

ด้วยเทศบาลตำบลเวียงพางคำ มีความประสงค์จะดำเนินการประกาศจัดจ้างโครงการก่อสร้าง
โดยวิธีตกลงราคา จำนวน ๑ โครงการ ดังนี้

๑. โครงการก่อสร้างต่อเติมอาคารศูนย์พัฒนาเด็กเล็ก หมู่ที่ ๙ ป่าเหมือดสุขสำราญ (ตามแบบ
เทศบาลกำหนด) ราคากลาง ๒๑๐,๐๐๐.- บาท (สองแสนหนึ่งหมื่นบาทถ้วน)

จึงขอเชิญชวนผู้สนใจเข้าเสนอราคา โดยผู้มีสิทธิเสนอราคาจะต้องมีคุณสมบัติ ดังต่อไปนี้

๑. เป็นผู้มีอาชีพขายพัสดุหรือรับจ้างทำงานพัสดุดังกล่าว
๒. ไม่เป็นผู้ที่ถูกระบุชื่อไว้ในบัญชีรายชื่อผู้ทำงานของทางราชการและได้แจ้งเวียนชื่อแล้ว
๓. ไม่เป็นผู้ได้รับเอกสิทธิ์หรือความคุ้มกัน ซึ่งอาจปฏิเสธไม่ยอมขึ้นศาลไทย เว้นแต่รัฐบาลของผู้เสนอราคาได้มีคำสั่งให้สละสิทธิ์ความคุ้มกันเช่นว่านั้น

๔. ไม่เป็นผู้มีผลประโยชน์ร่วมกันกับผู้เสนอราคารายอื่นที่เข้าเสนอราคาให้แก่เทศบาลตำบล
เวียงพางคำ ณ วันที่ประกาศสอบราคา หรือไม่เป็นผู้กระทำการอันเป็นการขัดขวางการแข่งขันราคาอย่างเป็นธรรม
ในการสอบราคาจ้างครั้งนี้

๕. บุคคลหรือนิติบุคคลที่จะเข้าเป็นคู่สัญญาต้องไม่อยู่ในฐานะเป็นผู้ไม่แสดงบัญชีรายรับรายจ่าย
หรือแสดงบัญชีรายรับรายจ่ายไม่ถูกต้องครบถ้วนในสาระสำคัญ

๖. บุคคลหรือนิติบุคคลที่จะเข้าเป็นคู่สัญญากับหน่วยงานของรัฐซึ่งได้ดำเนินการจัดซื้อจัดจ้างด้วย
ระบบ e-GP ต้องลงทะเบียนในระบบอิเล็กทรอนิกส์ของกรมบัญชีกลางที่เว็บไซต์ศูนย์ข้อมูลจัดซื้อจัดจ้างภาครัฐ

๗. คู่สัญญาต้องรับจ่ายเงินผ่านบัญชีเงินฝากกระแสรายวัน เว้นแต่การรับจ่ายเงินแต่ละครั้งซึ่งมี
มูลค่าไม่เกินสามหมื่นบาทคู่สัญญาอาจรับจ่ายเป็นเงินสดก็ได้

๘. มีผลงานก่อสร้างประเภทเดียวกัน ในวงเงินไม่น้อยกว่า ๕๐% ของราคากลางของแต่ละ
โครงการ

กำหนดดูสถานที่ก่อสร้างในวันที่ – กรกฎาคม ๒๕๕๙ ตั้งแต่เวลา ๑๐.๐๐ น. ถึงเวลา ๑๐.๓๐
น. ณ สถานที่ก่อสร้าง และกำหนดรับฟังคำชี้แจงรายละเอียดเพิ่มเติมในวันที่.....ตั้งแต่เวลา.....น.
เป็นต้นไป หากผู้ซื้อหรือผู้ขอรับแบบและรายการไม่ไปดูสถานที่ก่อสร้างเทศบาลตำบลเวียงพางคำ จะถือว่าผู้ซื้อ
หรือผู้ขอรับแบบและรายการได้ทราบสถานที่ ตลอดจนจนอุปสรรคและปัญหาต่างๆ ดีแล้ว เมื่อมีอุปสรรคและปัญหา
ในเวลาทำงาน จะนำมาอ้างให้พ้นความผิดต่อ เทศบาลตำบลเวียงพางคำมิได้

กำหนดยื่นในเสนอราคาจ้างโดยวิธีตกลงราคา ในวันที่ ๑๑ กรกฎาคม ๒๕๕๙ ถึงวันที่ ๒๒
กรกฎาคม ๒๕๕๙ ตั้งแต่เวลา ๐๘.๓๐ น. ถึงเวลา ๑๖.๓๐ น. ยื่นซองเสนอราคา ณ สำนักงานเทศบาลตำบลเวียง
พางคำ และเปิดซองเสนอราคา ในวันที่ ๒๕ กรกฎาคม ๒๕๕๙ ตั้งแต่เวลา ๑๐.๓๐ น. ถึง ๑๒.๐๐ น. ณ เทศบาล
ตำบลเวียงพางคำ ตำบลเวียงพางคำ อำเภอแม่สาย จังหวัดเชียงราย

/ผู้สนใจ...

ผู้สนใจติดต่อขอรับใบเสนอราคาจ้างโดยวิธีตกลงราคาได้ที่ ได้ที่ กองคลัง เทศบาลตำบล
เวียงพางคำ ในวันที่ ๑๑ กรกฎาคม ๒๕๕๙ ถึงวันที่ ๒๒ กรกฎาคม ๒๕๕๙ ตั้งแต่เวลา ๐๘.๓๐ น. ถึงเวลา ๑๖.๓๐
น. ดูรายละเอียดได้ที่เว็บไซต์ www.nang-non.com ,www.gprocurement.go.th หรือสอบถามทางโทรศัพท์
หมายเลข ๐-๕๓๖๔-๖๕๖๙ ,๐-๕๓๖๔-๖๓๙๓ ในวันและเวลาราชการ

ประกาศ ณ วันที่ ๑๑ เดือน กรกฎาคม พ.ศ. ๒๕๕๙



(นายฉัตรชัย ชัยศิริ)

นายกเทศมนตรีตำบลเวียงพางคำ

ตารางแสดงวงเงินงบประมาณที่ได้รับจัดสรรและราคากลางในงานจ้างก่อสร้าง

๑. ชื่อโครงการ โครงการก่อสร้างต่อเติมอาคารศูนย์พัฒนาเด็กเล็ก หมู่ที่ ๙ ป่าเหมือดสุขสำราญ.....

๒. วงเงินงบประมาณที่ได้รับจัดสรร ๒๑๐,๐๐๐.- บาท (สองแสนหนึ่งหมื่นบาทถ้วน)

๓. ลักษณะงาน

• โดบสังเขป ดำเนินการต่อเติมหลังคาด้านหลังอาคารเรียน เทศคอนกรีตทางเดินรอบอาคารทั้ง ๒ หลัง ก่อสร้างรั้ว ยาว ๗๒.๕๐ เมตร พร้อมติดตั้งป้ายโครงการจำนวน ๑ ป้าย

๔. ราคากลางคำนวณ (ราคาอ้างอิง)

๔.๑ ตามคำสั่งเทศบาลตำบลเวียงพางคำ ที่ ๘๓๑/๒๕๕๗ เรื่อง แต่งตั้งคณะกรรมการกำหนดราคากลางและกำหนดรายละเอียดคุณลักษณะเฉพาะ ลงวันที่ ๑๓ มิถุนายน ๒๕๕๗

๕. บัญชีประมาณราคากลาง.....

๕.๑ แบบสรุปผลการประมาณราคาการก่อสร้าง.ปร.๕.....

๕.๒ แบบประเมินราคางานก่อสร้าง.ปร.๔.....

๕.๓

๕.๔

๖. รายชื่อคณะกรรมการกำหนดราคากลาง (ราคาอ้างอิง)

๖.๑ ว่าที่พันตรี เทพพิทักษ์ สว่างเต็ม ตำแหน่ง ผู้อำนวยการกองช่าง ประธานคณะกรรมการ

๖.๒ นางดารินทร์ ดารินทร์ ตำแหน่ง หัวหน้าสำนักปลัดเทศบาล กรรมการ

๖.๓ น.ส.รุ่งทิพย์ อายุโรจน์ ตำแหน่ง นักจัดการทั่วไปชำนาญการ กรรมการ

๖.๔ นายพัลลภ ภูริวรังกุล ตำแหน่ง วิศวกรโยธา กรรมการ/เลขานุการ

๖.๕ นายไววิทย์ ตีวัน ตำแหน่ง วิศวกรโยธา กรรมการ/ผช.เลขานุการ

คณะกรรมการกำหนดราคากลาง

(ลงชื่อ) ว่าที่พันตรี.....ประธานกรรมการ
(เทพพิทักษ์ สว่างเต็ม)
ผู้อำนวยการกองช่าง

(ลงชื่อ).....กรรมการ
(นางคารินทร์ ตารินทร์)
หัวหน้าสำนักปลัดเทศบาล

(ลงชื่อ).....กรรมการ
(นางสาวรุ่งทิพย์ อายุโรจน์)
นักจัดการงานทั่วไป ชำนาญการ

(ลงชื่อ).....กรรมการ/เลขานุการ
(นายพัลลภ ภูริวงศกุล)
วิศวกรโยธา ชำนาญการ

(ลงชื่อ)..... กรรมการ/ผช.เลขานุการ
(นายไววิทย์ ตีวัน)
นายช่างโยธา ชำนาญงาน

ผู้พิจารณาตรวจสอบ/เห็นชอบ/อนุมัติ

(ลงชื่อ) ร้อยโท.....เห็นชอบ
(กิตติชัย เจริญยิ่ง)
ปลัดเทศบาลตำบลเวียงพางคำ

(ลงชื่อ).....อนุมัติ
(นายฉัตรชัย ชัยศิริ)
นายกเทศมนตรีตำบลเวียงพางคำ

โครงการก่อสร้างต่อเติมอาคารศูนย์พัฒนาเด็กเล็ก

แบบปร.4

จำนวน 3 รายการ 1.ต่อเติมหลังคาด้านหลังอาคารเรียน 2. เพดานกรีตทางเดินรอบอาคารทั้ง2หลัง 3.ก่อสร้างรั้ว รายละเอียด(ตามแบบเทศบาลกำหนด)

สถานที่ก่อสร้าง ศูนย์พัฒนาเด็กเล็กกรม โพธิ์ทอง ม9. ต.เวียงพางคำ อ.แม่สาย จ.เชียงราย

ฝ่ายประมาณราคา กองช่าง เทศบาลตำบลเวียงพางคำ

ประมาณการโดย นายไวยวิทย์ ติวัน

เมื่อวันที่

13 มิถุนายน 2559

รายการเลขที่

ลำดับ	รายการ	ปริมาณ		ราคาวัสดุ-แรงงาน ต่อหน่วย			รวมราคา	หมายเหตุ
		จำนวน	หน่วย	ราคาวัสดุ	เป็นเงิน	ค่าแรง		
1.00	หมวดงานขุดดิน, งานทรายถม							
	- งานทรายถมรองพื้น	4.69	ตบ.ม.	323.53	1,517.36	99.00	1,981.67	
	รวม				1,517.36		1,981.67	
2.00	หมวดงานคอนกรีตโครงสร้าง 240 KSC.							
	- งานคอนกรีตโครงสร้าง	18.78	ตบ.ม.	1,790.19	33,619.77	306.00	39,366.45	
	รวม				33,619.77		39,366.45	
3.00	หมวดงานเหล็กเสริม							
	- ตะแกรงเหล็ก wire mesh Ø 4 มม.@ 0.20 ม.	156.50	ตร.ม.	28.00	4,382.00	-	4,382.00	ตีราคาท้องถิ่น
	รวม				4,382.00		4,382.00	

ลำดับ	รายการ	ปริมาณ		ราคาวัสดุ-แรงงาน ต่อหน่วย				รวมราคา ค่าแรง+วัสดุ	หมายเหตุ
		จำนวน	หน่วย	ราคาวัสดุ	เป็นเงิน	ค่าแรง	เป็นเงิน		
4.00	หมวดงานไม้แบบ								
	- ไม้แบบ	9.10	ลบ.พ.	250.00	2,275.00	-	-	2,275.00	(ราคา ส.พฐ.)
	- ค่าแรงไม้แบบ	10.00	ตร.ม.	-	-	133.00	1,330.00	1,330.00	
	- ตะปู	-	กก.	30.37	-	-	-	-	
	รวม				2,275.00		1,330.00	3,605.00	
5.00	หมวดงานโครงสร้างหลังคา								
	- เหล็กขนาด C100x50x20x2.3 มม.	3.00	ท่อน	485.49	1,456.47	145.65	436.94	1,893.41	(พาณิชย์จังหวัด)
	- เหล็กสี่เหลี่ยมจัตุรัส 1.2"x1.2"x1.2 มม.	5.00	ท่อน	140.19	700.95	42.06	210.29	911.24	(พาณิชย์จังหวัด)
	- หลังคากระเบื้องลอนคู่แผ่นใสขนาด 1.50 เมตร	37.00	แผ่น	150.00	5,550.00	45.00	1,665.00	7,215.00	(สืบราคาท้องถิ่น)
	รวม				7,707.42		2,312.23	10,019.65	
6.00	หมวดงานรังก้าน้ำฝน								
	- รังก้าน้ำฝน 8"	16.40	เมตร	250.00	4,100.00	75.00	1,230.00	5,330.00	(สืบราคาท้องถิ่น)
	- ท่อระบายน้ำฝน	9.00	เมตร	120.00	1,080.00	75.00	675.00	1,755.00	(สืบราคาท้องถิ่น)
	รวม				5,180.00		1,905.00	7,085.00	
7.00	หมวดงานทาสี								
	- งานสีกันสนิม	10.00	ตร.ม.	30.00	300.00	35.00	350.00	650.00	

ลำดับ	รายการ	ปริมาณ		ราคาวัสดุ	ราคาวัสดุ-แรงงาน ต่อหน่วย			รวมราคา ค่าแรง+วัสดุ	หมายเหตุ
		จำนวน	หน่วย		เป็นเงิน	ค่าแรง	เป็นเงิน		
	รวม				300.00		350.00	650.00	
	หมวดงานก่อสร้างรั้วยาว 72.50 เมตร								
1.00	หมวดงานฐานราก 2	30.00	คัน						
	- ฐานราก	0.128	ลบ.ม.	1,790.19	229.14	306.00	39.17	268.31	
	- เสา	0.092	ลบ.ม.	1,790.19	164.70	306.00	28.15	192.85	
	- คาน	0.100	ลบ.ม.	1,790.19	179.02	306.00	30.60	209.62	
								670.78	
	รวม				572.86		97.92	20,123.42	
2.00	หมวดงานก่ออิฐ	29.00	ช่อง						
	- งานก่ออิฐผนังคอนกรีตปิดอก	3.68	ตร.ม.	151.00	555.68	55.00	202.40	758.08	
								758.08	
	รวม				555.68		202.40	21,984.32	
3.00	หมวดงานฉาบปูน	29.00	ช่อง						
	- งานฉาบปูน	9.00	ตร.ม.	71.00	639.00	82.00	738.00	1,377.00	
								1,377.00	
	รวม				639.00		738.00	39,933.00	

ลำดับ	รายการ	ปริมาณ		ราคาวัสดุ-แรงงาน ต่อหน่วย				รวมราคา ค่าแรง+วัสดุ	หมายเหตุ
		จำนวน	หน่วย	ราคาวัสดุ	เป็นเงิน	ค่าแรง	เป็นเงิน		
4.00	หมวดงานเหล็กเสริม								
	เสา - เหล็ก RB 6 มม.	6.30	เมตร	3.76	23.69	0.75	4.73	28.41	30.00
	เสา - เหล็ก RB 12 มม.	17.80	เมตร	14.70	261.66	3.02	53.76	315.42	343.83
	คาน - เหล็ก RB 6 มม.	8.80	เมตร	3.76	33.09	0.75	6.60	39.69	10,314.87
	คาน- เหล็ก RB 12 มม.	10.00	เมตร	14.70	147.00	3.02	30.20	177.20	29.00
	คานทับหลัง- เหล็ก RB 6 มม.	6.20	เมตร	3.76	23.31	0.75	4.65	27.96	244.85
									7,100.65
	รวม				488.75		99.93	17,415.52	
	รวมราคาค่าวัสดุและค่าแรง							166,546.02	
	ค่า FACTOR F							1.2708	
	รวมราคาค่าก่อสร้าง							211,646.69	
	ราคาก่อสร้างทั้งสิ้น							211,646.69	
	คิดเป็นเงินงบประมาณ							210,000.00	

หมายเหตุ - ราคาค่าวัสดุบางชนิดเป็นราคาท้องถิ่น (สืบราคา)

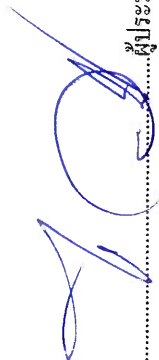
(ลงชื่อ)..........ผู้ประมาณการ

(นายไววิทย์ คีวัน)

นายช่างโยธา

โครงการก่อสร้างต่อเติมอาคารศูนย์พัฒนาเด็กเล็ก

สถานที่ก่อสร้าง ศูนย์พัฒนาเด็กเล็ก หมู่ที่ 9 ป่าหม้อคสุขสำราญ

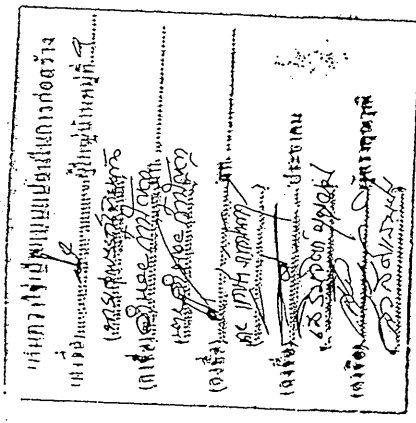

..... สำนักงานเทศบาลตำบลเวียงพางคำ

อำเภอแม่สาย

จังหวัดเชียงราย

รายการประกอบแบบ



สำนักงานเทศบาลตำบลเวียงพางคำ
อำเภอปาย จังหวัดเชียงใหม่

บททั่วไป

การที่จะระหว่าง ระหว่างโครงสร้างโดยทั่วไป ให้ถือจากศูนย์กลาง ถึง ศูนย์กลาง สำหรับระยะอื่น ให้ถือตามแบบแสดง แต่คำปรากฏว่า ตัวเลขใดเกิดขึ้นแต่มีให้ผู้รับจ้าง ติดต่อกัน ปรึกษาผู้ออกแบบทำการ แก้ไข ก่อนที่จะดำเนินการก่อสร้างต่อไป ผู้รับจ้างจะต้องดูแบบ และรายการ ให้ละเอียดถี่ถ้วน และ เข้าใจโดยตลอด หากไม่เข้าใจ หรือ มีข้อขัดแย้งใดๆ เกิดขึ้น ไม่ว่าในแบบหรือรายการให้ผู้รับจ้างติดต่อกับผู้ออกแบบ เพื่อจะได้ชี้แจงให้ทราบ หรือ แก้ไขข้อขัดแย้งนั้นๆ ต่อไป อนึ่งในกรณีที่ไม่มีวัสดุ หรือ อุปกรณ์ ที่กำหนดไว้ในแบบ หรือ รายการ ให้ผู้รับจ้างหาวัสดุ หรือ อุปกรณ์ที่มีคุณสมบัติ หรือคุณภาพการใช้งานเทียบเท่ากับ วัสดุที่กำหนดไว้ในแบบและรายการ โดยผู้รับจ้างจะต้องแจ้งให้ผู้ควบคุมงานทราบก่อนที่จะนำมาใช้ หรือ ประกอบในงานก่อสร้าง หากปรากฏว่า วัสดุ หรือ อุปกรณ์ถูกนำมาใช้ ก่อนจะมีการตรวจสอบ และเมื่อมีการตรวจพบภายหลัง จาก ปรากฏคุณภาพงาน หรือ ข้อบกพร่องตามผู้รับจ้างจะต้องรับผิดชอบแต่เพียงผู้เดียว

บัญชี - ระเบียบ

ผู้รับจ้างจะต้องทำการปักผัง และถ่ายระดับอาคารให้ถูกต้อง ตามแบบ ถ้ามีเหตุขัดข้องไม่ทำการใด เช่น กรณีเนื่องจาก สถานที่จริงไม่ตรงตามแบบ ให้แจ้งผู้ควบคุมงานเพื่อทำการแก้ไขงาน เมื่อมีคำสั่ง - ทำการถ่ายระดับเรียบร้อยแล้ว ผู้รับจ้างจะต้องแจ้งให้ผู้ควบคุมงาน ทำการตรวจสอบ ก่อนที่จะทำการก่อสร้างใดๆ ทั้งสิ้น

คอนกรีต

คอนกรีต ให้ใช้อัตราส่วน 1 : 2 : 4 โดยปริมาตร ซึ่งเมตที่ใช้จะต้องเป็นไปตามมาตรฐานของวัสดุก่อสร้างทรายใช้ทรายสะอาด ปราศจากสิ่งสกปรก หิน กรวด หรือสิ่งอื่นใด ซึ่งจะเป็นอันตรายต่อการรับน้ำหนักของคอนกรีต น้ำ ต้องเป็นน้ำสะอาดปราศจากกรด ด่าง ซึ่งสามารถดื่มกินได้ หิน ต้องเป็นหินจากโรงโม่หิน ซึ่งกำหนดให้ใช้หินเบอร์ 2 ซึ่งต้องมีคุณสมบัติตามที่กำหนดไว้ได้ ก่อนเทคอนกรีตทุกครั้ง จะต้องแจ้ง ให้ผู้ควบคุมงานทราบก่อนล่วงหน้าทุกครั้ง ทั้งนี้เพื่อทำการตรวจสอบแบบ โครงสร้างเหล็กเสริม จึงเป็นที่เรียบร้อยแล้ว จึงจะทำการเทคอนกรีตต่อไป การทำงานจะต้องมีเกราะคุ้ม ทั้งนี้เพื่อความปลอดภัยของแบบ หลังจากถอดแบบแล้วถ้าเกิดมีโพรงในเนื้อคอนกรีต ซึ่งผู้ควบคุมงานที่จรรยาบรรณแห่งนั้นว่าเป็นอันตรายต่อการรับน้ำหนัก ผู้รับจ้างจะต้องทำการปาด และทาสีใหม่ ตามคำแนะนำของผู้ควบคุมงานโดยไม่มีข้อโต้แย้งใดๆ เมื่อทำการถอดแบบแล้ว จะต้องมีการบ่มคอนกรีตด้วยวิธีใดๆ ที่ถูกต้อง

ฐานราก, โครงสร้าง

ฐานรากเป็นฐานราก คอนกรีตเสริมเหล็ก ขนาด ระยะให้ดูตามแบบขยายโครงสร้าง การประกอบแบบให้ใช้ไม้แบบประกอบแบบ ห้ามมิให้แต่งดินทำแบบโดยเด็ดขาดทั้งนี้รวมทั้งการประกอบแบบ คานคอดินด้วย

สัญญาให้ใช้แบบเป็นในทางอ้อม

..... ผู้ปฏิบัติงานที่.....

(ลงชื่อ).....

(ลงชื่อ).....

(ลงชื่อ).....

(ลงชื่อ).....

(ลงชื่อ).....

(ลงชื่อ).....

(ลงชื่อ).....

- หมายเหตุ -
- ปัญหาเรื่องความเสียหายอันเกิดจากการดำเนินการก่อสร้าง ให้ผู้รับจ้างเป็นผู้รับผิดชอบซ่อมแซม ซดใช้ ความเสียหายที่เกิดขึ้น โดยเร่งด่วน
- การแก้ไขแบบแปลนขึ้นกับผู้ควบคุมงาน โดยไม่ถือว่าเป็นการแก้ไขสัญญาจ้างแต่อย่างใด

เทศบาลตำบลเวียงพางคำ กรมส่งเสริมการปกครองท้องถิ่น กระทรวงมหาดไทย

แบบ	โครงการก่อสร้างอาคารศูนย์พัฒนาเด็ก
แผนก	รวมการประกอบแบบ
เขียนแบบ	 (นายอดิศักดิ์ อินทรานนท์) ผู้อำนวยการเขียนแบบ
ออกแบบ	 (นายประจักษ์ สิริ) นายช่าง ๒๖๖
ตรวจแบบ ว่าที่ช่าง	 (นายทศพร ศรีวงศ์) ผู้อำนวยการกองช่าง
ตรวจสอบ	 ฟอลท (กิตติชัย เกรียง) ผู้ควบคุมแบบ
เห็นชอบ	 (นายทศพร สิริอินทร์) รองนายกเทศมนตรีตำบลเวียงพางคำ
อนุมัติ	 (นายศุภชัย ช่าง) นายกเทศมนตรีตำบลเวียงพางคำ
แบบลงที่	
แผ่นที่	02 จำนวน แผ่น



สำนักงานพัฒนาศาลาเมืองพังกา
อำเภอเมืองราชบุรี จังหวัดราชบุรี

แบบ
โครงการก่อสร้างอาคารอเนกประสงค์

แสดง

สิ่งพิมพ์

[Signature]
(นางศศิธร บึงทรายน้อย)
ผู้อำนวยการสิ่งพิมพ์

ออกแบบ

[Signature]
(นายวิชาญ ศิริน)

ตรวจแบบ

[Signature]
นายรุ่งโรจน์
(นายพิเชษฐ์ ว่างรัมย์)
ผู้อำนวยการก่อสร้าง

ตรวจตบ

[Signature]
ร้อยโท
(กิตติชัย ทรัพย์)
ปลัดเทศบาล

เห็นชอบ

[Signature]
(นายวิฑูรย์ วัชรอินทรม)
รองนายกเทศมนตรีตำบลเมืองพังกา

อนุมัติ

[Signature]
(นายจักรชัย ชัยศิริ)
นายกเทศมนตรีตำบลเมืองพังกา

แบบลงที่

แผ่นที่
จำนวน
แผ่น

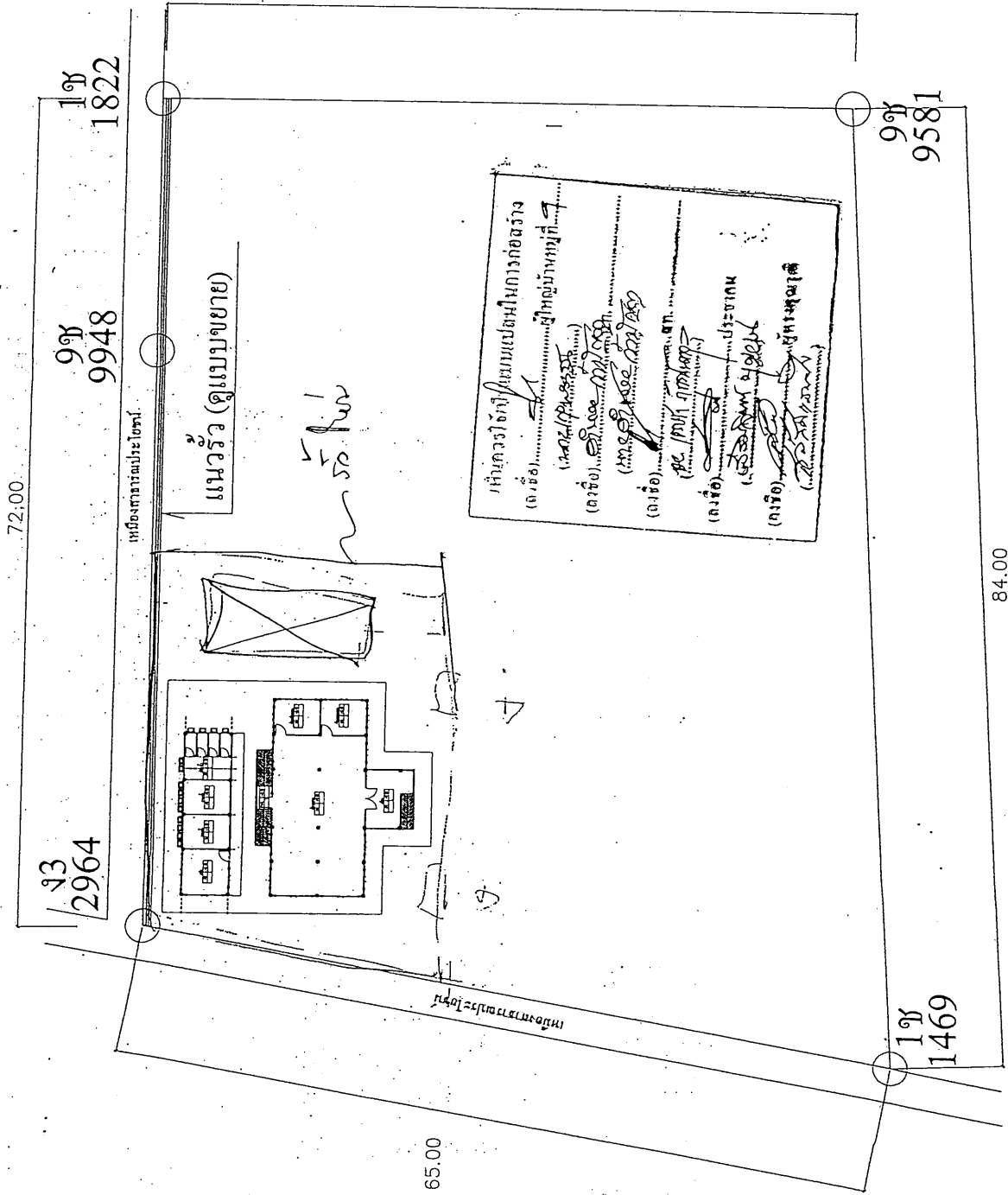

ผังบริเวณ, แนวรั้ว

ปริมาณงาน

- งานต่อเติมหลังคาต้านหลังอาคารเรียน
- งานทอกอนกรีตทางเดินรอบอาคารทั้ง 2 หลัง
- งานก่อสร้างรั้ว → คิดใน 7.2 คม 11.๕



สำนักงานสถาปัตย์ศิลปวงศา
 อังคณาณษา
 จังหัดชองนา

แบบ
 โครงการบ่งชี้จุดอศนการตวงสถาปนาศึกษา

แสดง

เขียนแบบ

ออกแบบ
 (นายอศนค บินนาทวง)
 ผู้จางเขียนแบบ

ตรวจสอบ
 (นายวราภิง ฐิติ)
 นายจางอศนา

ตรวจสอบ
 จาท์นัศร
 (นายอศนค บินนาทวง)
 ผู้จางอศนการตวง

ตรวจสอบ
 วรณท
 (นายอศนค บินนาทวง)
 ผู้จางอศนการตวง

เก็บอศนา
 (นายอศนค บินนาทวง)
 รองนายจางอศนการตวงสถาปนาศึกษา

อนุมัติ
 (นายอศนค บินนาทวง)
 นายจางอศนการตวงสถาปนาศึกษา

แบบตวงที่

แผนทที่

จางนา

แผน

พื้นที่ทอกรนกรตวงสถาปนาศึกษา(ดูแบบบงอศนา)

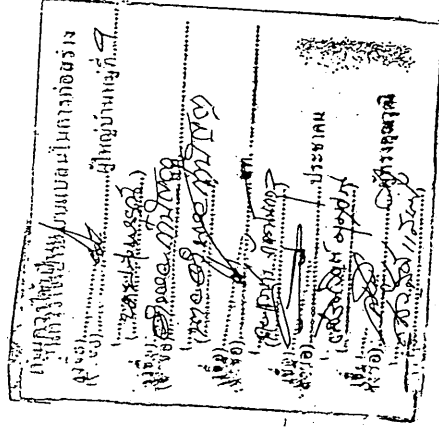

แบบแปลนพื้นที่ทอกรนกรตวงสถาปนาศึกษา

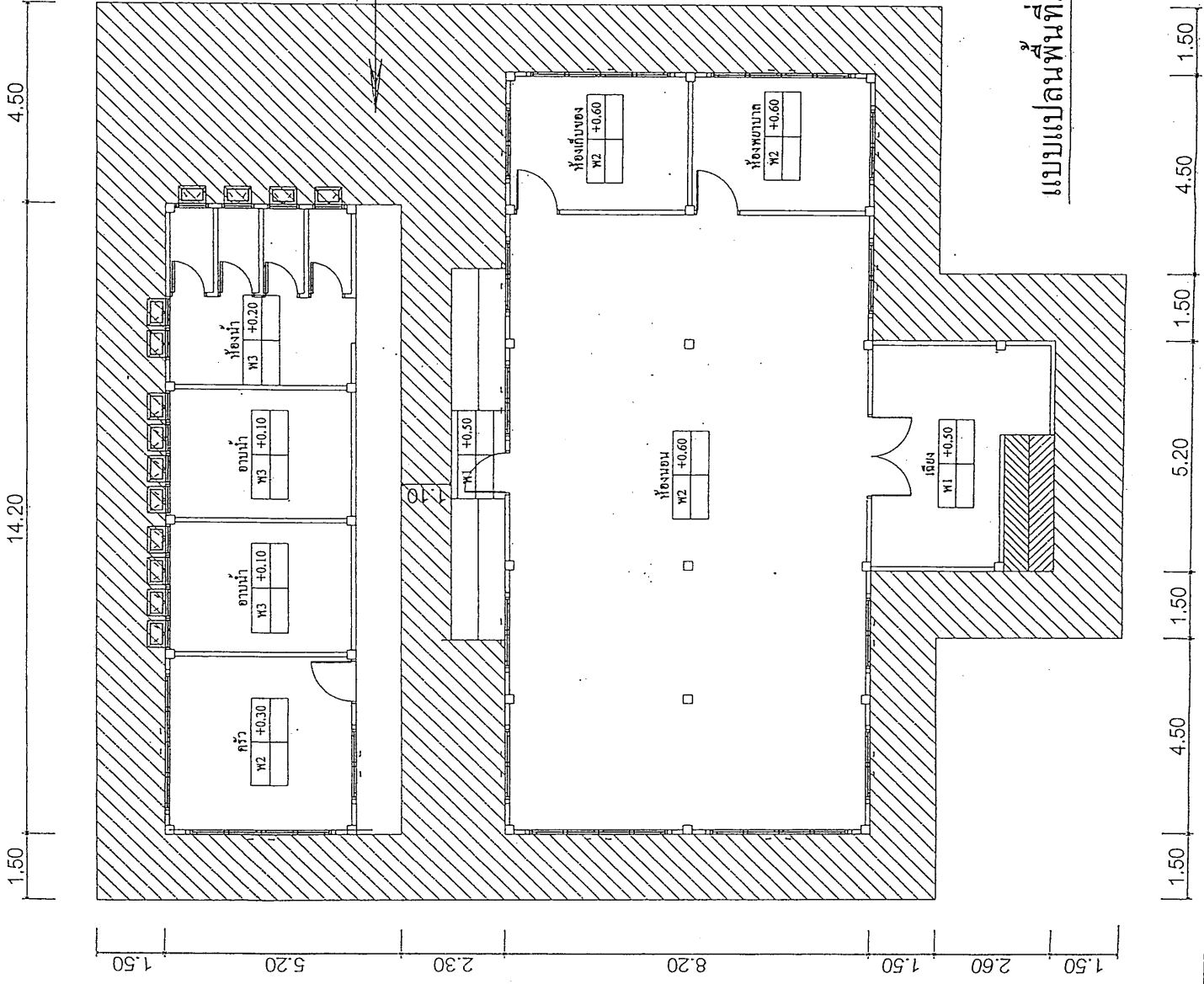



สำนักงานเทศบาลตำบลเวียงพางคำ
จังหวัดเชียงราย

แบบ
โครงการก่อสร้างคานาและเสาเข็มคานาค้ำ

แดง

เขียนแบบ

(Signature)
(นายอดิศักดิ์ ปิ่นนารายณ์)
ผู้ร่างเชิงแบบ

ออกแบบ

(Signature)
(นายวิรัช คັນ)
นางช่างโยธา

ตรวจสอบ
ว่าที่วิศวกร

(Signature)
(ทศพลักษณ์ ว่างค์)
ผู้อำนวยการก่อสร้าง

ตรวจสอบ

(Signature)
พร้อม
(กิตติชัย เรืองดี)
ปลัดเทศบาล

เห็นชอบ

(Signature)
(นายวิฑูรย์ วัชรวิเศษ)
รองนายกเทศมนตรีตำบลเวียงพางคำ

อนุมัติ

(Signature)
(นายดำรงชัย ขันศิริ)
นายกเทศมนตรีตำบลเวียงพางคำ

แบบเลขที่

แผ่นที่

จำนวน

แผ่น

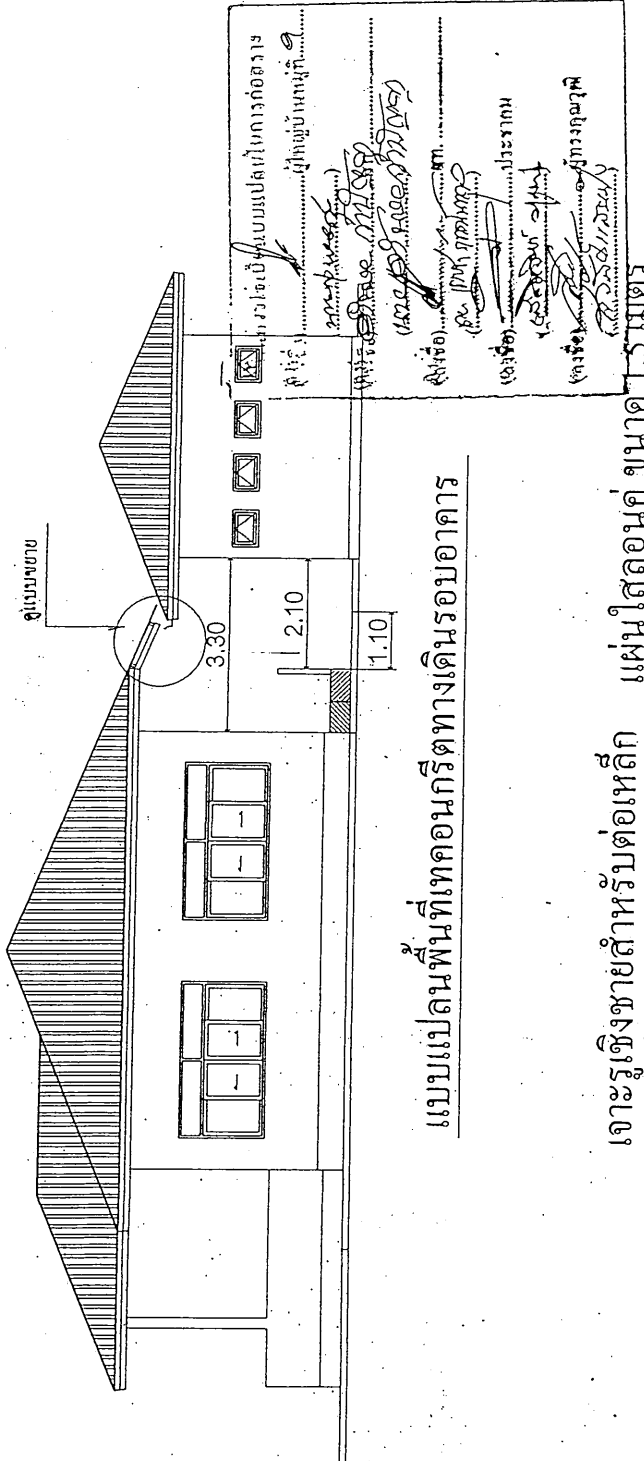

แบบแปลนพื้นที่เทคนิคกริดทางเดินรอบอาคาร

เจาะรูเชิงชายสำหรับต่อเหล็ก

แผ่นใสลอนคู่ ขนาด 1.5 เมตร

แปะเหล็ก 1.2x1.2 นิ้ว ทหนา 1.2 มม.

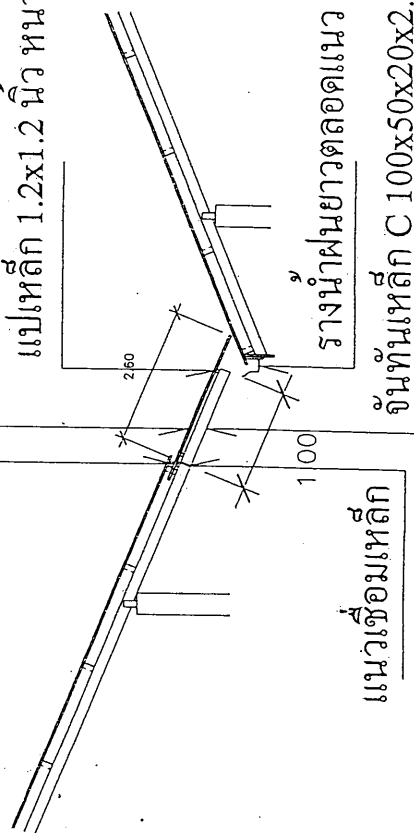

แนวเชื่อมเหล็ก

รางน้ำฝนยาวตลอดแนว

จันทันเหล็ก C 100x50x20x2.3 @ 3.00 m.

Wire Mesh 4 mm @ 0.20 mm.#



ทรายเขยิบรองพื้น



CS

ขยายพื้นภายนอกอาคาร

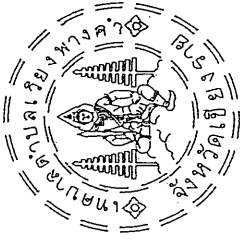

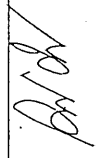

แบบขยายต่อเติมหลังคา

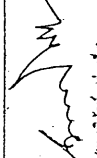
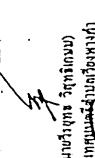
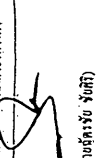

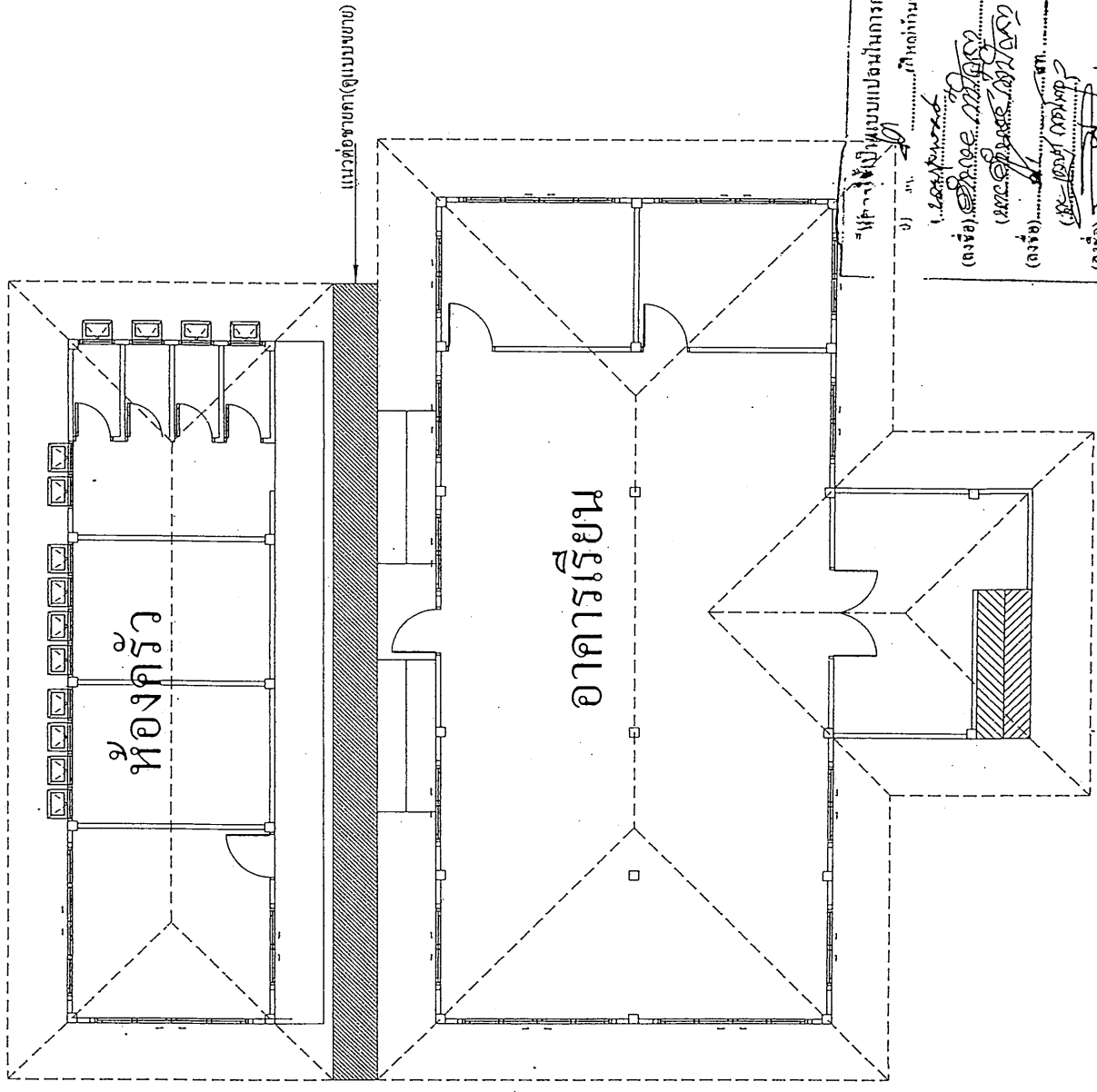
สำนักงานเทศบาลตำบลเวียงพางคำ
อำเภอเชียงดาว
จังหวัดเชียงใหม่

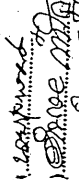
แบบ	โครงการก่อสร้างอาคารเรียนและห้องสมุด
แสดง	
เขียนแบบ	 (นายอลิสา นิมิตราวุฒ) ผู้อำนวยการเขียนแบบ
ออกแบบ	 (นายวิรัชชัย ชัยพร) นายช่างโยธา
ตรวจแบบ ว่าที่พันตรี	 (กมลสิทธิ์ สุวณิชย์) ผู้อำนวยการกองช่าง
ตรวจสอบ	ฟอไท (กิตติชัย เรืองสูง) ปรัญญบุตร
เห็นชอบ	 (นายวิชาญ วิชาญทอง) รองนายกเทศมนตรีตำบลเวียงพางคำ
อนุมัติ	 (นายธีรชัย ชัยศิริ) นายกเทศมนตรีตำบลเวียงพางคำ
แบบลงที่	
แผ่นที่	จำนวน แผ่น

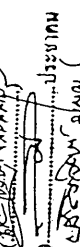

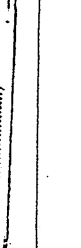
ข้าพเจ้าได้เขียนแบบแปลนอาคารเรียน
และห้องสมุด
.....ให้ตกลงกันหมู่ที่.....
.....
(ลงชื่อ) 
(ลงชื่อ) 
(ลงชื่อ) 
(ลงชื่อ) 
(ลงชื่อ) 

แบบแปลนแนวต่อเติมหลังคา



สำนักงานเทศบาลเมืองเวียงพางคำ
อำเภอแม่สาย
จังหวัดเชียงราย

แบบ	โครงการก่อสร้างอาคารศูนย์บริการเทศบาล
แสดง	
เขียนแบบ	(เชษฐดิศกร ปิ่นพราวบุญ) ผู้ช่วยช่างเขียนแบบ
ออกแบบ	(นายวราวิช คุ้ม) นายช่าง ๒๓๔
ตรวจแบบ	จำศักดิ์ศรี (พหุศักดิ์ ศรีวงศ์) ผู้อำนวยการช่าง
ตรวจตอบ	ไวศยโ (กิตติชัย เจริญชัย) ปลัดเทศบาล
เห็นชอบ	(นายวิฑูรย์ ภิรมย์) รองนายกเทศมนตรีตำบลเวียงพางคำ
อนุมัติ	(นายศักดิ์ชัย ชัยศิริ) นายกเทศมนตรีตำบลเวียงพางคำ
แบบลงที่	
แผ่นที่	จำนวน แผ่น

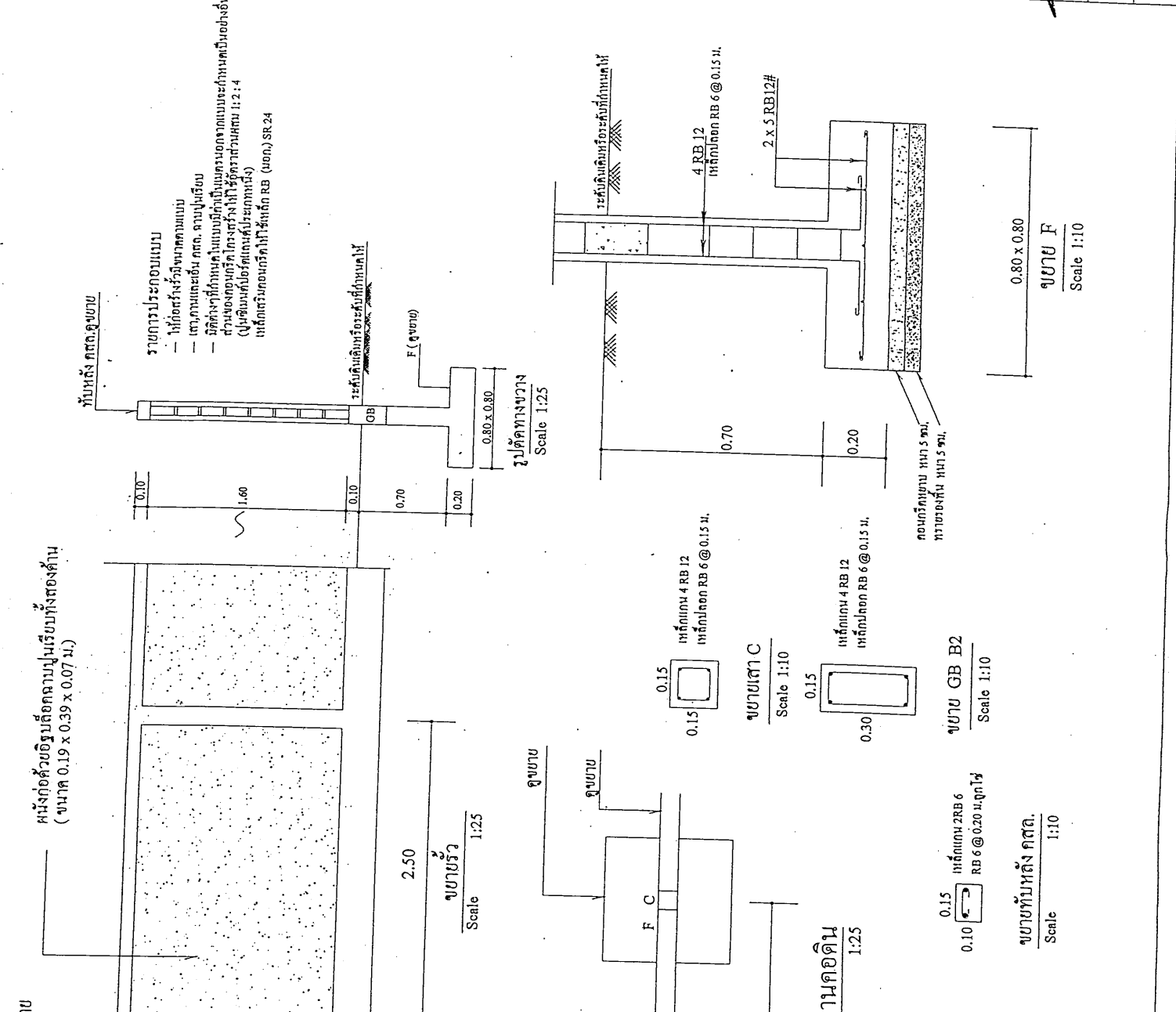

ผนังก่อด้วยอิฐถือปูนเรียบทั้งต่องาน
(ขนาด 0.19 x 0.39 x 0.07 ม.)

ทับหลัง กวด. ดูขนาด

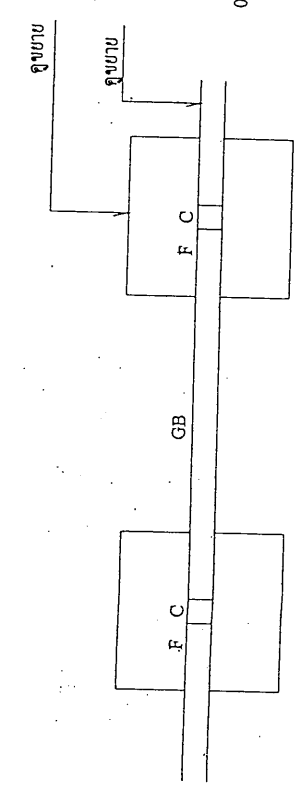
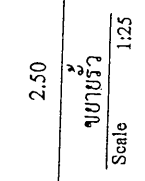
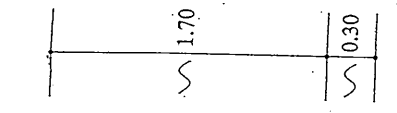

แปลนฐานรากและคานคอดิน
Scale 1:25

มีควรวัดเป็นแบบแปลนในทางก่อสร้าง
(ลงชื่อ).....ผู้ควบคุมงาน.....
(นางสาว พิศมัย)
(ลงชื่อ).....
(นายวิฑูรย์ ภิรมย์)
(ลงชื่อ).....
(นายศักดิ์ชัย ชัยศิริ)
(ลงชื่อ).....
(นายวิฑูรย์ ภิรมย์)
(นายศักดิ์ชัย ชัยศิริ)
(นายวิฑูรย์ ภิรมย์)